

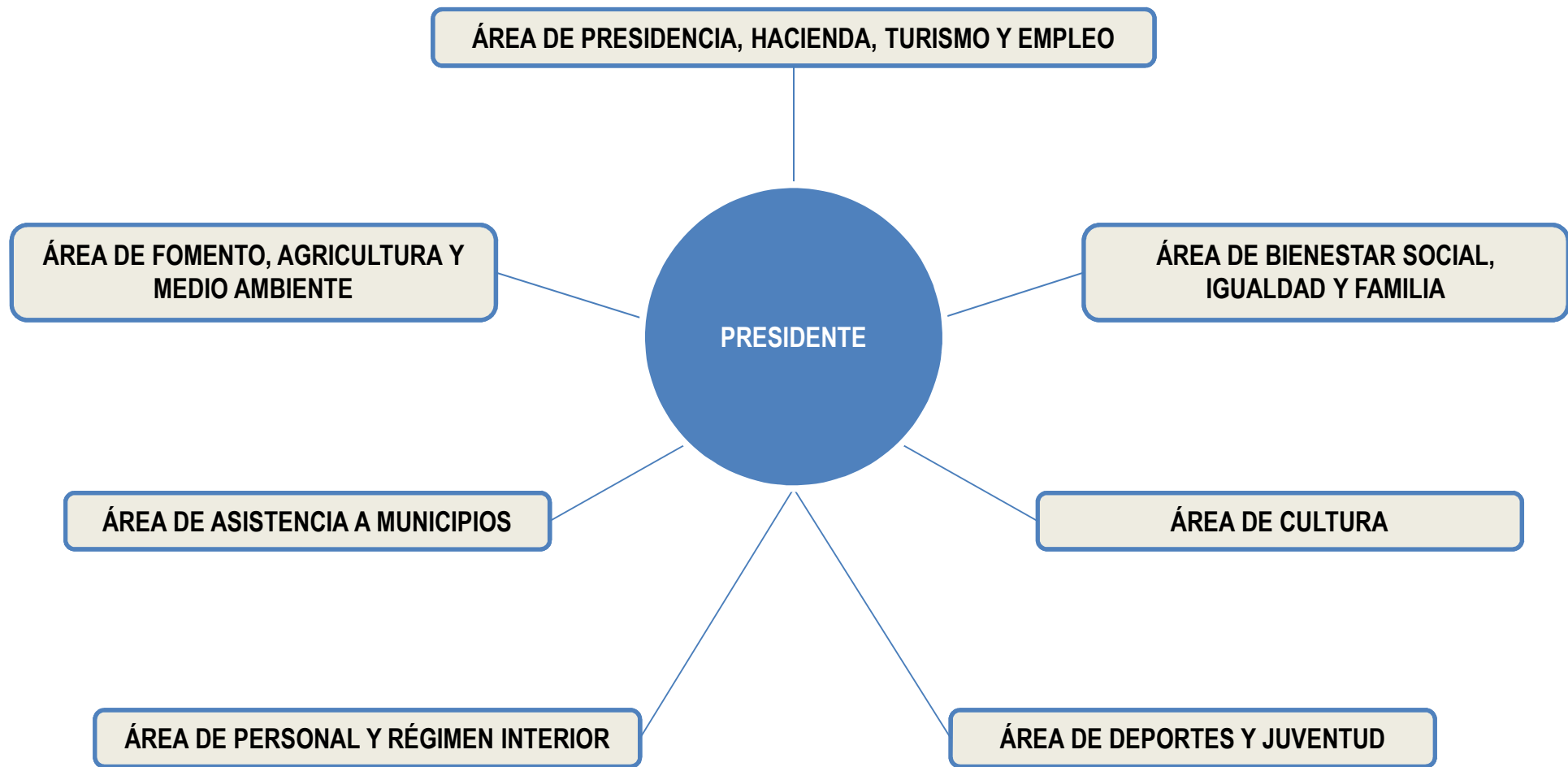

DIPUTACIÓN DE ALMERÍA

**ORGANIZACIÓN
DE LA
DIPUTACIÓN DE ALMERÍA**

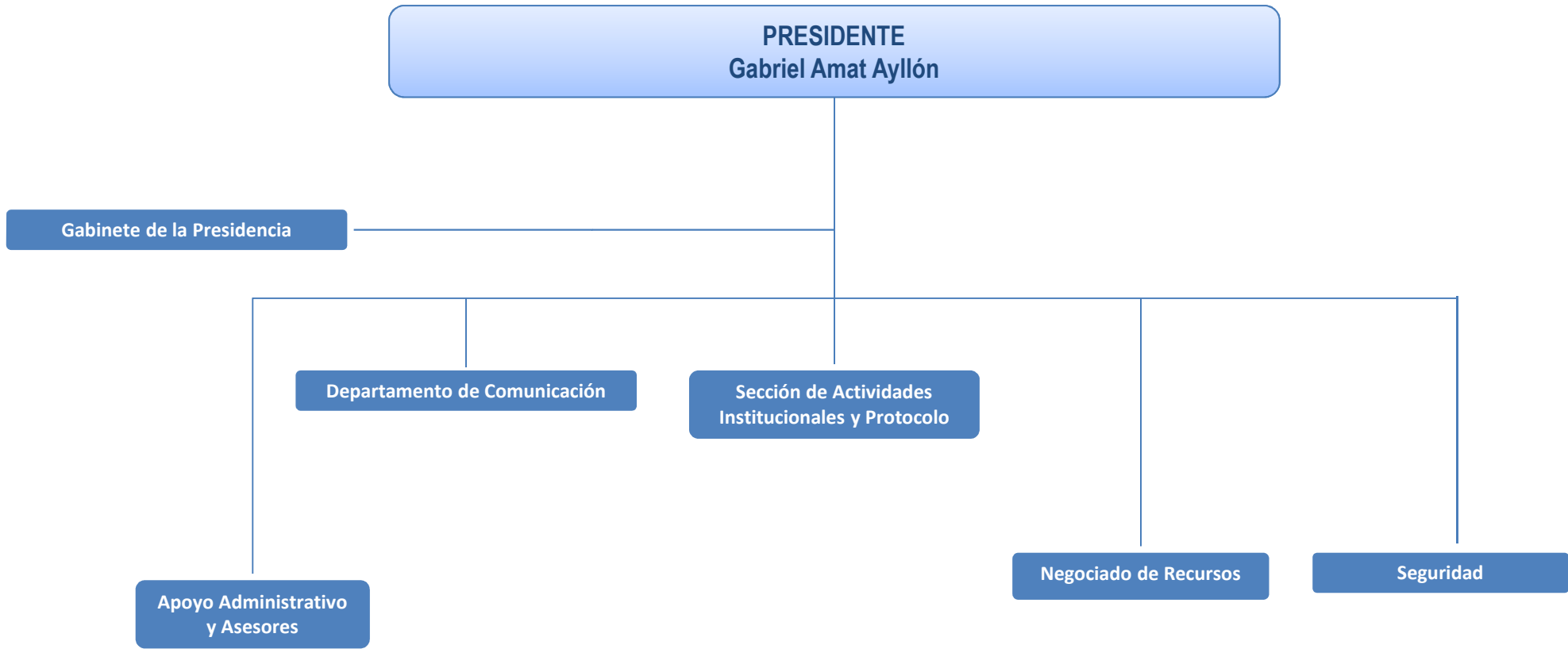





DIPUTACIÓN DE ALMERÍA

**ÁREA
DE PRESIDENCIA, HACIENDA,
TURISMO Y EMPLEO**

**ÁREA
DE PRESIDENCIA, HACIENDA, TURISMO Y EMPLEO**

**Diputado Delegado de Área de Presidencia, Hacienda, Turismo y Empleo
Vicepresidente 1º
*Javier Aureliano García Molina***

**Diputado Delegado Especial
de Hacienda
*Manuel Alías Cantón***

**Diputada Delegada Especial
de Empleo, Promoción Económica,
Iniciativas Europeas, Comercio y Empresa
*Carmen Belén López Zapata***

**Diputada Delegada Especial
de Consorcios, Mancomunidades
y Protección Civil
*Isabel Belmonte Soler***

**ÁREA
DE PRESIDENCIA, HACIENDA, TURISMO Y EMPLEO**

**Diputado Delegado de Área de Presidencia, Hacienda, Turismo y Empleo
*Javier Aureliano García Molina***

Asesoría Jurídica

Secretaría

Servicio Jurídico y Administrativo de Presidencia

Servicio Provincial de Turismo

**ÁREA
DE PRESIDENCIA, HACIENDA, TURISMO Y EMPLEO**

**Diputado Delegado de Área de Presidencia, Hacienda, Turismo y Empleo
*Javier Aureliano García Molina***

Asesoría Jurídica

Sección Jurídica

Sección de Consumo

**ÁREA
DE PRESIDENCIA, HACIENDA, TURISMO Y EMPLEO**

**Diputado Delegado de Área de Presidencia, Hacienda, Turismo y Empleo
*Javier Aureliano García Molina***

Secretaría

Dirección de Servicios Centrales

Sección de Actuación
Administrativa de Secretaría

Coordinación de Central

**ÁREA
DE PRESIDENCIA, HACIENDA, TURISMO Y EMPLEO**

**Diputado Delegado de Área de Presidencia, Hacienda, Turismo y Empleo
*Javier Aureliano García Molina***

Servicio Jurídico y Administrativo de Presidencia

Sección de Presidencia

Sección de Entes Instrumentales

Coordinación de Actividades
Institucionales

Oficina de Colaboración Local

Negociado de Actividades Institucionales

**ÁREA
DE PRESIDENCIA, HACIENDA, TURISMO Y EMPLEO**

**Diputado Delegado de Área de Presidencia, Hacienda, Turismo y Empleo
*Javier Aureliano García Molina***

Servicio Provincial de Turismo

Negociado de Promoción Turística

Negociado de Administración

Negociado de Gestión y Comunicación

ÁREA
DE PRESIDENCIA, HACIENDA, TURISMO Y EMPLEO

DELEGACIÓN ESPECIAL DE HACIENDA

Diputado Delegado Especial de Hacienda
Manuel Alías Cantón

Intervención Provincial

Tesorería

Dirección de Hacienda

Servicio Presupuestario
y Control Interno

Servicio de Contabilidad
y Auditoría

Servicio Jurídico y
Administrativo de Hacienda

Servicio de Gestión
Catastral y Riqueza
Territorial

Servicio de Administración
Tributaria

Servicio de Tesorería

ÁREA
DE PRESIDENCIA, HACIENDA, TURISMO Y EMPLEO

DELEGACIÓN ESPECIAL DE HACIENDA

Diputado Delegado Especial de Hacienda
Manuel Alías Cantón

Intervención Provincial

Dirección de Hacienda

Servicio Presupuestario y Control Interno

Servicio de Contabilidad y Auditoría

Sección de Fiscalización

Sección de Control
Financiero

Sección de Contabilidad

Negociado de Fiscalización

Negociado de Control
Financiero

Negociado de Facturas

Negociado de Contabilidad

Negociado de Ingresos

**ÁREA
DE PRESIDENCIA, HACIENDA, TURISMO Y EMPLEO**

DELEGACIÓN ESPECIAL DE HACIENDA

**Diputado Delegado Especial de Hacienda
*Manuel Alías Cantón***

Tesorería

Dirección de Hacienda

Servicio de Tesorería

Servicio de Administración Tributaria

Sección de Tesorería

Negociado de Tesorería

Negociado de Contabilidad y Recaudación

Departamento de Asesoramiento Jurídico

Unidad de Atención al Público

Departamento Operativo de Administración Tributaria

Agencia de Alhama
Agencia de Almería
Agencia de Berja
Agencia de Fines
Agencia de Garrucha
Agencia de Huércal Overa
Agencia de Mojácar
Agencia de Vélez Rubio
Agencia de Vícar

Oficina de Cuevas del Alm.
Oficina de La Mojonera
Oficina de Pulpí

Departamento Gestión Tributaria

Unidad Recaudación Periodo Voluntario

Unidad de Liquidación

Departamento de Recaudación Ejecutiva

Unidad de Recaudación Ejecutiva Levante

Unidad de Recaudación Ejecutiva Poniente

Unidad de Recaudación Ejecutiva Norte

Unidad de Recaudación Ejecutiva Otras Entidades

Unidad de Recaudación Ejecutiva Entes Locales

Departamento de Inspección

ÁREA
DE PRESIDENCIA, HACIENDA, TURISMO Y EMPLEO

DELEGACIÓN ESPECIAL DE HACIENDA

Diputado Delegado Especial de Hacienda
Manuel Alías Cantón

Dirección de Hacienda

Servicio Jurídico y Administrativo
de Hacienda

Departamento de Hacienda

Servicio de Gestión Catastral y
Riqueza Territorial

Departamento de Actuación
Administrativa de Gestión
Catastral

**ÁREA
DE PRESIDENCIA, HACIENDA, TURISMO Y EMPLEO**

**DELEGACIÓN ESPECIAL DE EMPLEO, PROMOCIÓN ECONÓMICA, INICIATIVAS
EUROPEAS, COMERCIO Y EMPRESA**

**Diputada Delegada Especial de Empleo, Promoción Económica, Iniciativas
Europeas, Comercio y Empresa
*Carmen Belén López Zapata***

Sección de Actividades Europeas y Desarrollo Económico



DIPUTACIÓN DE ALMERÍA

**ÁREA
DE FOMENTO, AGRICULTURA Y
MEDIO AMBIENTE**

**ÁREA
DE FOMENTO, AGRICULTURA Y MEDIO AMBIENTE**

**Diputado Delegado de Área de Fomento, Agricultura y Medio Ambiente
Vicepresidente 3º
*Oscar Manuel Liria Sánchez***

**Diputado Delegado Especial
de Agricultura y Medio Ambiente
*María del Mar López Asensio***

**Diputado Delegado Especial
de Fomento de Empleo Agrario
*Guillermo Casquet Fernández***

**ÁREA
DE FOMENTO, AGRICULTURA Y MEDIO AMBIENTE**

**Diputado Delegado de Área de Fomento, Agricultura y Medio Ambiente
*Oscar Manuel Liria Sánchez***

Dirección de Área

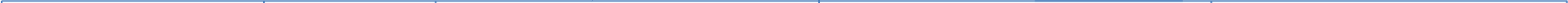

Servicio de
Planificación y Gestión

Servicio Jurídico y Administrativo
de Fomento, Agricultura y Medio
Ambiente

Servicio de
Infraestructura Urbana

Servicio
de Vías Provinciales

Sección de Proyectos
Infraestructuras

Sección de Apoyo
Técnico y Maquinaria

Unidad de Delineación

Negociado de Maquinaria

Negociado de
Documentación
Territorial

**ÁREA
DE FOMENTO, AGRICULTURA Y MEDIO AMBIENTE**

**Diputado Delegado de Área de Fomento, Agricultura y Medio Ambiente
*Oscar Manuel Liria Sánchez***

Dirección de Área

Servicio de Planificación y Gestión

Sección de Cartografía
y Topografía

Sección de Encuesta de Infraestructura y
Equipamiento Local

Departamento de Encuesta de Infraestructura y
Equipamiento Local

Coordinación de Planificación

Negociado de Topografía

Negociado de Gestión de
Documentación Cartográfica

**ÁREA
DE FOMENTO, AGRICULTURA Y MEDIO AMBIENTE**

**Diputado Delegado de Área de Fomento, Agricultura y Medio Ambiente
*Oscar Manuel Liria Sánchez***

Director de Área

Servicio Jurídico y Administrativo de Fomento, Agricultura y Medio Ambiente

Sección de Actuación Administrativa de Fomento,
Agricultura y Medio Ambiente

Sección de Contratación de Obras

Negociado de Planes Provinciales y
Asistencia Económica a EELL

Negociado de Actuación Administrativa de Fomento,
Agricultura y Medio Ambiente

Negociado de Contratación y
Adjudicación

Negociado de Ejecución y
Liquidación

**ÁREA
DE FOMENTO, AGRICULTURA Y MEDIO AMBIENTE**

**Diputado Delegado de Área de Fomento, Agricultura y Medio Ambiente
*Oscar Manuel Liria Sánchez***

Dirección de Área

Servicio de Infraestructura Urbana

Sección del Ciclo del Agua Urbana

Sección de Infraestructura

**ÁREA
DE FOMENTO, AGRICULTURA Y MEDIO AMBIENTE**

**Diputado Delegado de Área de Fomento, Agricultura y Medio Ambiente
*Oscar Manuel Liria Sánchez***

Dirección de Área

Servicio de Vías Provinciales

Sección de Conservación

Sección de Explotación y Señalización

Sección de Proyectos y Obras

Negociado de Explotación
de Carreteras

Unidad de Señalización

Negociado de Construcción

Zona de Berja
Zona de Gérgal
Zona de Vera
Zona de Alhama de Almería
Zona de Vélez Rubio
Zona de Olula del Río
Zona de Serón
Zona de Huércal-Overa
Zona de Carboneras-Níjar
Zona de Almería

**ÁREA
DE FOMENTO, AGRICULTURA Y MEDIO AMBIENTE**

DELEGACIÓN ESPECIAL DE AGRICULTURA Y MEDIO AMBIENTE

**Diputado Delegado Especial de Agricultura y Medio Ambiente
*María del Mar López Asensio***

Dirección de Área

Servicio de Agricultura y Desarrollo Rural

Servicio de Medio Ambiente

**ÁREA
DE FOMENTO, AGRICULTURA Y MEDIO AMBIENTE**

DELEGACIÓN ESPECIAL DE AGRICULTURA Y MEDIO AMBIENTE

**Diputado Delegado Especial de Agricultura y Medio Ambiente
*María del Mar López Asensio***

Dirección de Área

Servicio de Agricultura y Desarrollo Rural

Sección de Infraestructura Agraria

Vivero Provincial

ÁREA
DE FOMENTO, AGRICULTURA Y MEDIO AMBIENTE

DELEGACIÓN ESPECIAL DE AGRICULTURA Y MEDIO AMBIENTE

Diputado Delegado Especial de Agricultura y Medio Ambiente
María del Mar López Asensio

Dirección de Área

Servicio de Medio Ambiente

Sección de Residuos y Gestión Ambiental

Departamento de Valoraciones y
Evaluación Ambiental de Proyectos

Coordinación para la Mejora Ambiental
y Sostenibilidad del Medio Rural

Coordinación de Residuos y
Supervisión Ambiental de Proyectos

Negociado de Energías Renovables y
Eficiencia Energética

Negociado de
Alumbrado Público

**ÁREA
DE FOMENTO, AGRICULTURA Y MEDIO AMBIENTE**

DELEGACIÓN ESPECIAL DE FOMENTO DE EMPLEO AGRARIO

**Diputado Delegado Especial de Fomento de Empleo Agrario
*Guillermo Casquet Fernández***

Dirección de Área

Sección de Actuación Administrativa de Fomento del Empleo



DIPUTACIÓN DE ALMERÍA

**ÁREA
DE BIENESTAR SOCIAL,
IGUALDAD Y FAMILIA**

**ÁREA
DE BIENESTAR SOCIAL, IGUALDAD Y FAMILIA**

**Diputado Delegado de Área de Bienestar Social, Igualdad y Familia
Vicepresidente 2º
*Ángel Escobar Céspedes***

Diputada Delegada Especial de Igualdad, Familia y Vivienda

**ÁREA
DE BIENESTAR SOCIAL, IGUALDAD Y FAMILIA**

**Diputado Delegado de Área de Bienestar Social, Igualdad y Familia
*Ángel Escobar Céspedes***

Dirección de Área

Servicio Jurídico y Administrativo de Bienestar Social, Igualdad, Familia y Vivienda

Servicio Provincial de Servicios Sociales Comunitarios

Servicio Provincial de Atención a la Tercera Edad

Servicio Provincial de Drogodependencias y Adicciones

Coordinación Difusión e Información de Proyectos

**ÁREA
DE BIENESTAR SOCIAL, IGUALDAD Y FAMILIA**

**Diputado Delegado de Área de Bienestar Social, Igualdad y Familia
*Ángel Escobar Céspedes***

Dirección de Área

Servicio Jurídico y Administrativo de Bienestar Social, Igualdad y Familia

Negociado SS SS Familia y Tutela

Sección Administrativa de SS SS Comunitarios

Negociado SS SS Comunitarios

**ÁREA
DE BIENESTAR SOCIAL, IGUALDAD Y FAMILIA**

**Diputado Delegado de Área de Bienestar Social, Igualdad y Familia
Ángel Escobar Céspedes**

Dirección de Área

Servicio Provincial de Servicios Sociales Comunitarios

Sección de Gestión y Coordinación
de Prestaciones de SS SS CC

Sección de Organización y
Funcionamiento de Centros SS SS CC

Sección de Programas de SS SS CC

Unidad de Gestión y Coordinación

Unidad de Coordinación
Equipos Tratamiento
Familiar

Negociado de Prevención y
Promoción

Negociado de
Interculturalidad

- Centro SSSSCC Los Vélez
- Centro SSSSCC Huércal Overa
- Centro SSSSCC Filabres Alhamilla
- Centro SSSSCC Alto Andarax
- Centro SSSSCC Bajo Andarax
- Centro SSSSCC Poniente
- Centro SSSSCC Alto Almanzora
- Centro SSSSCC Mármol
- Centro SSSSCC Levante Sur
- Centro SSSSCC Alpujarra
- Centro SSSSCC Levante Norte
- Centro SSSSCC Saliente
- Centro SSSSCC Nacimiento

**ÁREA
DE BIENESTAR SOCIAL, IGUALDAD Y FAMILIA**

**Diputado Delegado de Área de Bienestar Social, Igualdad y Familia
*Ángel Escobar Céspedes***

Dirección de Área

Servicio Provincial de Atención a la Tercera Edad

Residencia Asistida de Ancianos

Servicios Asistenciales

Servicios Generales y Administración

**ÁREA
DE BIENESTAR SOCIAL, IGUALDAD Y FAMILIA**

**Diputado Delegado de Área de Bienestar Social, Igualdad y Familia
*Ángel Escobar Céspedes***

Dirección de Área

Servicio Provincial de Drogodependencias y Adicciones

Centro de Tratamiento Ambulatorio de Drogodependencias y Adicciones de Almería

Centro de Tratamiento Ambulatorio de Drogodependencias y Adicciones de Poniente

Negociado de Sistemas de Información, Laboratorios y BS

Unidad de Administración

Negociado de Prevención

Unidad de Trabajo Social

Centro de Día de Almería

Unidad Desintoxicación Rápida

**ÁREA
DE BIENESTAR SOCIAL, IGUALDAD Y FAMILIA**

DELEGACIÓN ESPECIAL DE IGUALDAD, FAMILIA Y VIVIENDA

Diputada Delegada Especial de Igualdad, Familia y Vivienda

Dirección de Área

Sección de Igualdad y Vivienda

Sección de Igualdad de
Derechos y Oportunidades

Sección de Recursos
Sociales para Mujeres

Departamento de
Familia

Departamento de Promoción
Institucional de la Igualdad

**ÁREA
DE BIENESTAR SOCIAL, IGUALDAD Y FAMILIA**

DELEGACIÓN ESPECIAL DE IGUALDAD, FAMILIA Y VIVIENDA

Diputada Delegada Especial de Igualdad, Familia y Vivienda

Dirección de Área

Sección de Igualdad y Vivienda

Negociado de Programación y Participación

Negociado de Igualdad y Vivienda

Oficina Provincial de la Vivienda

Sección de Igualdad de Derechos y Oportunidades

Departamento de Programas de Igualdad de Género y Participación

Departamento de Promoción Laboral

Departamento Jurídico de Violencia de Género

Sección de Recursos Sociales para Mujeres

Departamento de Atención a Mujeres y Víctimas de Violencia de Género

Centro de Atención Inmediata



DIPUTACIÓN DE ALMERÍA

**ÁREA
DE ASISTENCIA A MUNICIPIOS**

ÁREA
DE ASISTENCIA A MUNICIPIOS

Diputado Delegado de Área de Asistencia a Municipios
Antonio Torres López

Dirección de Asistencia a Municipios

Servicio de
Arquitectura

Servicio de Asesoramiento
Jurídico

Servicio de Asesoramiento
Económico

Sección de
Asesoramiento Urbanístico

Coordinación de Control
de Actividades

Sección de Asesoramiento
en Materia de Recursos
Humanos

Zona Sur (AM)

UAM Bajo Andarax

UAM Medio y Alto Andarax
y Bajo Nacimiento

UAM Nacimiento

UAM Filabres Alhamilla

Zona Levante (AM)

UAM Levante

Zona Norte (AM)

UAM Medio y Alto
Almanzora

UAM Los Vélez

**ÁREA
DE ASISTENCIA A MUNICIPIOS**

**Diputado Delegado de Área de Asistencia a Municipios
*Antonio Torres López***

Dirección de Asistencia a Municipios

Servicio de Arquitectura

Departamento de Proyectos de Edificación

Sección de Edificación

Departamento de Oficina Técnica



DIPUTACIÓN DE ALMERÍA

ÁREA DE CULTURA

ÁREA
DE CULTURA

Diputado Delegado del Área de Cultura
Antonio Jesús Rodríguez Segura

Servicio Jurídico y Administrativo de Cultura

Sección de Coordinación y Fomento Cultural

Departamento de
Artes Audiovisuales

Departamento de
Coordinación IEA

Negociado de
Actividades y
Publicaciones

Departamento de Actividades y
Programas Culturales

Negociado de Actividades y
Programas Culturales

Departamento de Gestión y
Animación Cultural

Zona I
Alpujarra, Medio Andarax y Poniente

Zona II
Filabres - Alhamilla

Zona III
S^a Estancias, Mármol y Alto Almanzora

Zona IV
Levante Norte y Sur

ÁREA
DE CULTURA

Diputado Delegado del Área de Cultura
Antonio Jesús Rodríguez Segura

Servicio Jurídico y Administrativo de Cultura

Sección de Coordinación y Fomento Cultural

Negociado de Cultura

Negociado de Gestión del IEA



DIPUTACIÓN DE ALMERÍA

**ÁREA
DE DEPORTES Y JUVENTUD**

ÁREA
DE DEPORTES Y JUVENTUD

Diputada Delegada del Área de Deportes y Juventud
Ángeles Martínez Martínez

Servicio Jurídico y Administrativo de
Deportes y Juventud

Servicio de Deporte

Negociado de
Deporte y Juventud

Negociado de
Actividades y
Programas Deportivos

Negociado de
Animación Deportiva

Coordinación de Zonas

Negociado de
Juventud

Zona I
Alpujarra, Medio y Bajo Andarax y Poniente

Zona II
Filabres - Alhamilla

Zona III
S^a Estancias, Mármol y Alto Almanzora

Zona IV
Levante Norte y Sur



DIPUTACIÓN DE ALMERÍA

**ÁREA
DE PERSONAL Y RÉGIMEN INTERIOR**

**ÁREA
DE PERSONAL Y RÉGIMEN INTERIOR**

Diputado Delegado del Área de Personal y Régimen Interior
José Fernández Amador

Dirección de Personal y Régimen Interior

Servicio de
Personal

Servicio de
Prevención y Salud
Laboral

Servicio de Régimen
Interior

Servicio de
Informática

Dirección de
Archivo y Biblioteca

Servicio de Organización
e Información

Centro de Servicios
Múltiples

Servicios Generales y
Administración

**ÁREA
DE PERSONAL Y RÉGIMEN INTERIOR**

Diputado Delegado del Área de Personal y Régimen Interior
José Fernández Amador

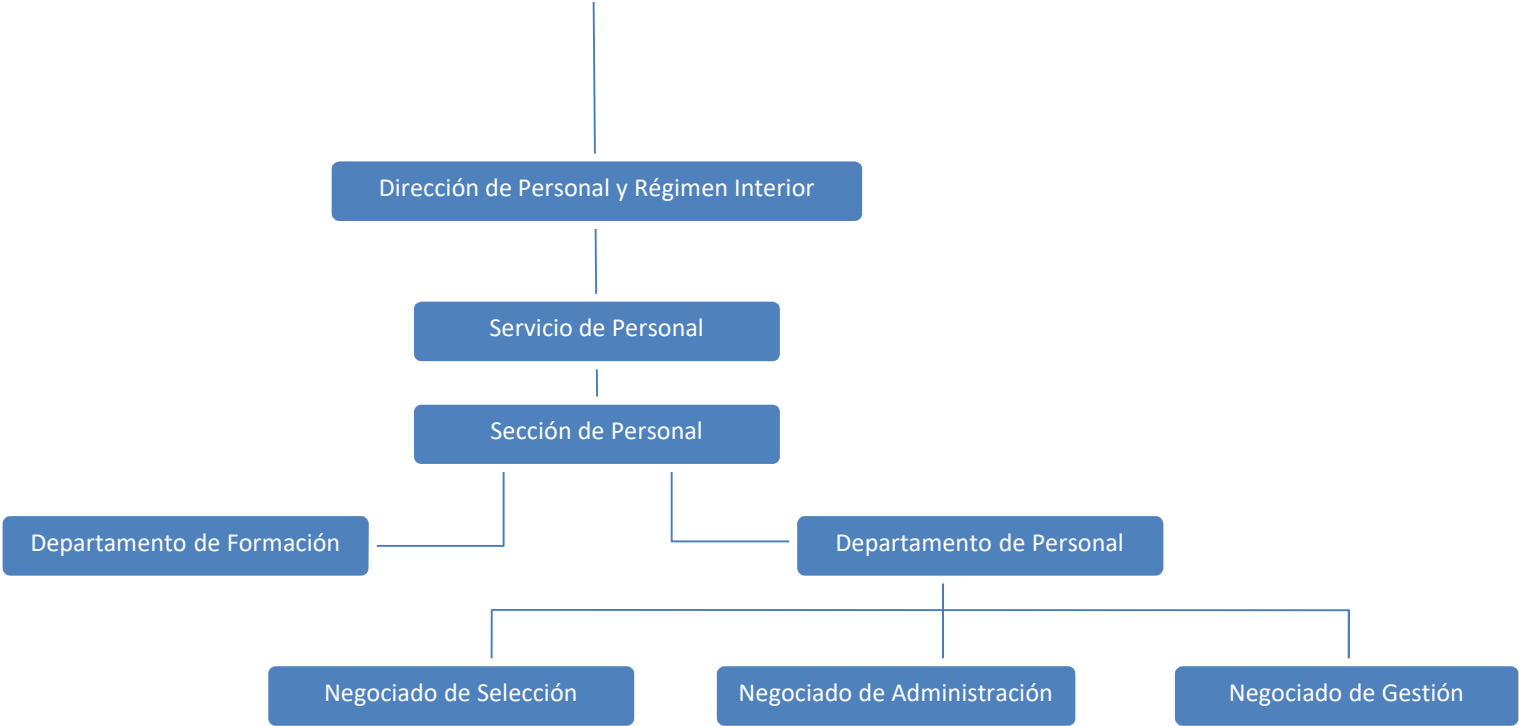

**ÁREA
DE PERSONAL Y RÉGIMEN INTERIOR**

Diputado Delegado del Área de Personal y Régimen Interior
José Fernández Amador

Dirección de Personal y Régimen Interior

Servicio de Prevención y Salud Laboral

Sección de Salud Laboral

Sección de Prevención

Sección de Orientación Psicolaboral

**ÁREA
DE PERSONAL Y RÉGIMEN INTERIOR**

**Diputado Delegado del Área de Personal y Régimen Interior
*José Fernández Amador***

Dirección de Personal y Régimen Interior

Servicio de Régimen Interior

Sección de
Contratación

Negociado de
Contratación

Sección de Contratos
Especiales y Patrimonio

Negociado de
Patrimonio

Almacén

Sección de Mantenimiento y
Parque Móvil

Negociado de
Mantenimiento

Unidad de Mantenimiento

Coordinación Gestión
Técnica y Parque Móvil

Negociado de
Asistencia en Materia
de Registro

Negociado de BOP
y Publicaciones

Grupo de Edición

Sección de
Régimen Interior

Unidad de Apoyo P. Provincial

Unidad de Apoyo Presidencia

Unidad de Apoyo Rambla Alfareros I

Unidad de Apoyo Rambla Alfareros II

Unidad de Apoyo Edificio Marín

Unidad de Apoyo C. de Servicios Múltiples

Unidad de Apoyo H. Machado

**ÁREA
DE PERSONAL Y RÉGIMEN INTERIOR**

Diputado Delegado del Área de Personal y Régimen Interior
José Fernández Amador

Dirección de Personal y Régimen Interior

Servicio de Organización y Seguridad

Sección de Organización

Sección de Información

Negociado de Comunicación Gráfica

Negociado de Organización

Grupo de Impresión

Unidad de Información

**ÁREA
DE PERSONAL Y RÉGIMEN INTERIOR**

**Diputado Delegado del Área de Personal y Régimen Interior
*José Fernández Amador***

Dirección de Personal y Régimen Interior

Servicio de Informática

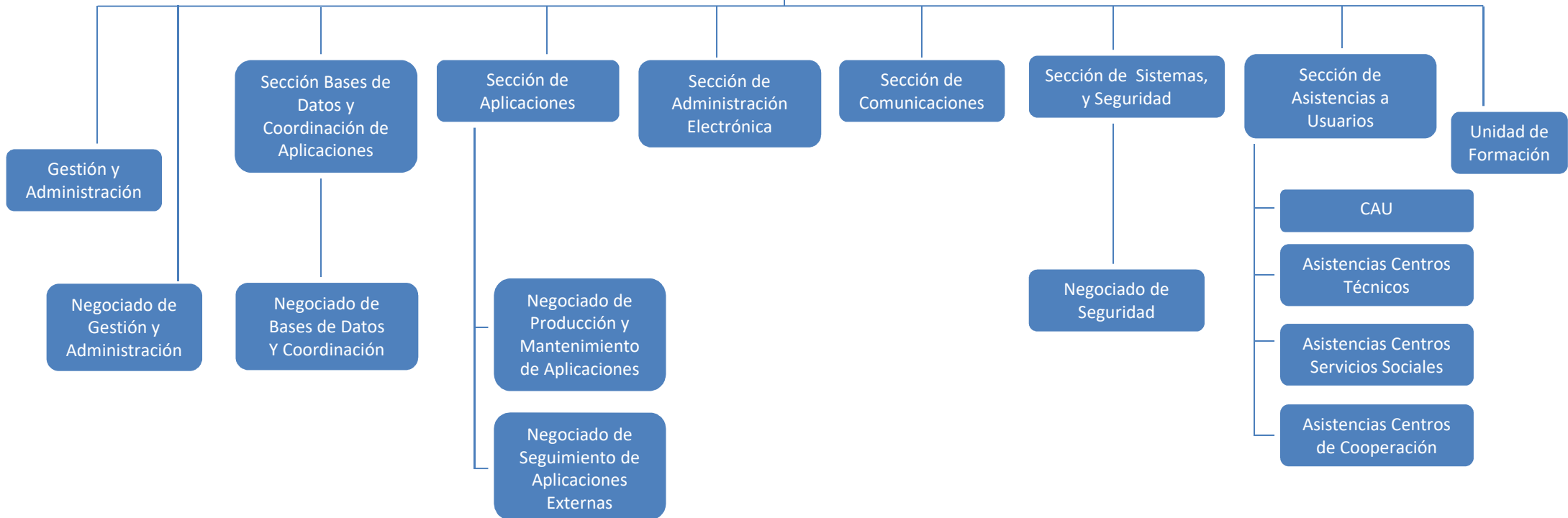

**ÁREA
DE PERSONAL Y RÉGIMEN INTERIOR**

Diputado Delegado del Área de Personal y Régimen Interior
José Fernández Amador

Dirección de Personal y Régimen Interior

Dirección de Archivo y Biblioteca

Biblioteca

Archivo

**ÁREA
DE PERSONAL Y RÉGIMEN INTERIOR**

Diputado Delegado del Área de Personal y Régimen Interior
José Fernández Amador

Dirección de Personal y Régimen Interior

Centro de Servicios Múltiples

Servicios Generales y Administración